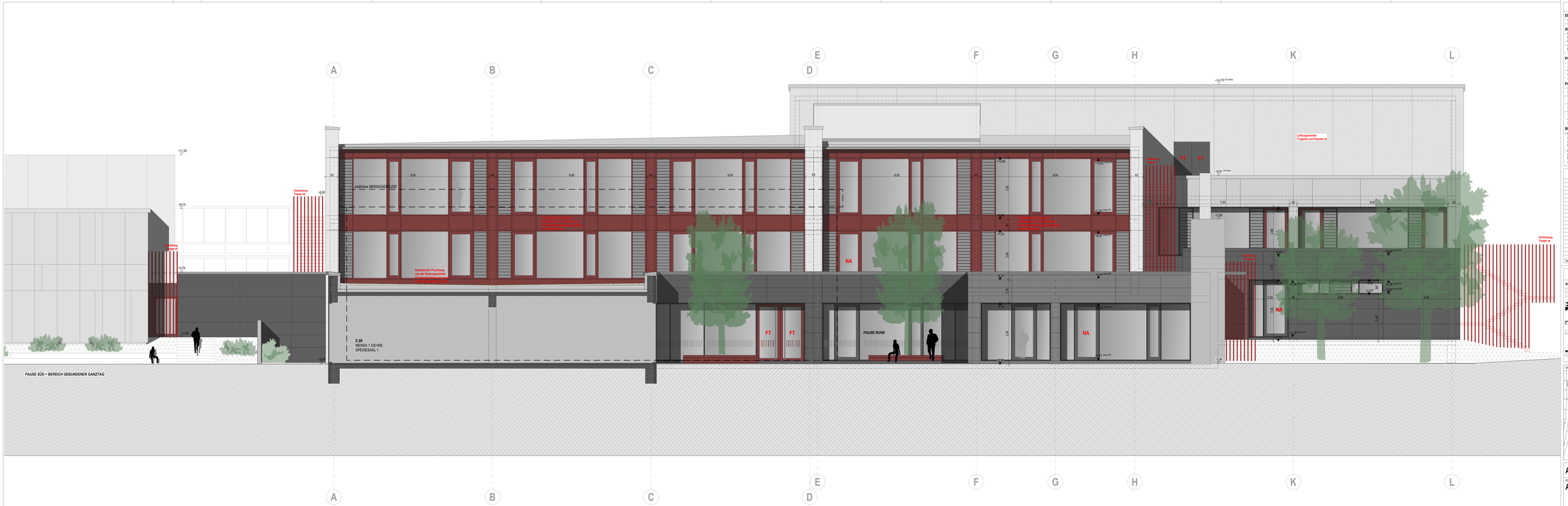

WICHTIGE HINWEISE

ERERMITTSTOLERANZEN FÜR FLÄCHEN
- von Böden nach DIN 18202 Tabelle 3, Zeile 5
- von Decken und Wänden nach DIN 18202 Tabelle 2, Zeile 6

AUSFÜHRUNG
- Die Ausführungspläne sind nur in Verbindung mit den gültigen Schal- und Bewehrungsplänen des Tragwerkplaners, sowie den Durchbruchsplänen der Fachingenieure gültig und/oder den ergänzenden Angaben.
- Dehnungsfugen sind nach Angabe Tragwerksplaner auszuführen.
- Anschlüsse von Mauerwerk an Stb-Wände oder Stb-Stützen über Anschlussschienen gemäß Statikplan und konstruktiver Vorgabe.
- Türstöcke, Bündl Fenster und Brüstungen verstehen sich von OK Rohfert Fußboden bis UK rohe Sturz

PRÜFPFLICHTEN DES AUFTRAGNEHMERS
- Sämtliche Maße sind vom AN eigenverantwortlich auf der Baustelle zu überprüfen. Abweichungen sind der Bauleitung unverzüglich anzuzeigen.
- Der Ausführende ist verpflichtet, den Auftraggeber auf etwaige Unstimmigkeiten der Ausführungsunterlagen hinzuweisen (VOB, § 3.3.Bl. § 3.3); Es wird ausdrücklich darauf hingewiesen, dass im Ausführungsplan des Architekten keine vollständige Aussparungsplanung eingezeichnet ist.

PLANGELTUNGSBEREICH / PLANDARSTELLUNG
- Der Plan ist nur gültig für den im Plankopf angegebenen Planinhalt und Planungsbereich. Angrenzende Bauteile / Planungsbereiche sind gesonderten Plänen zu entnehmen. Schnitte gelten jeweils nur bis zum freigegebenen Grundriss und dürfen nicht über diese hinaus verlängert werden.
- Arbeitsfugen und Betonrauhschichte dürfen nicht sichtbar bleiben.
- Der Planinhalt ist auch bei digitaler Planübergabe nur für den Maßstab gültig, der für die Betrachtung als Papierausdruck gedacht ist. Informationsgewinn durch Digitales Hinanzoomen ist unzulässig.
- Detailpläne (z.B. zur Fassade) stellen LR "Systemplanungen" dar. Sie dienen als Grundlage für die fachspezifische Ausschreibung und Vergabe. Sie ersetzen nicht die Ausführungsplanung des Fachunternehmers. Sie müssen Bauteile und Konstruktionen auf Funktion, Dauerhaftigkeit und Baustyp(e) zu überprüfen. Dies gilt im besonderem Maße für stark hersteller- und produktabhängige Planungen, wie z.B. Fassaden, Küchen, Schreinerobjekt etc.

BRANDSCHUTZ / FACHPLANUNGEN
- Dieser Plan gilt nur in Verbindung mit dem gültigen Brandschutznachweis (Textteil und Planteil). Der Brandschutz nachweis ist selbstständig und eigenverantwortlich einzuhalten. Aus diesem sind alle brandschutzrelevanten Angaben zu entnehmen, insbesondere bezüglich der Feuerwiderstandes von Bauteilen und Raumabschlüssen. Eventuell vorhandene brandschutzrelevante Darstellungen in den Architekturplänen sind rein informativ und erheben keinen Anspruch auf Vollständigkeit.
- Dieser Plan gilt nur in Verbindung mit den gültigen Ausführungsplänen der Fachplaner (HLS / ELT / Küche / etc), sowie mit den gültigen freigegebenen Montageplänen der Fertiftmer (Fassadenbauer / Küchenbauer / ...). Sämtliche Ausführungen der Fachplanungen neben nach deren freigegebenen Pläne/ zu erfolgen unter Anwendung der Fachbauleitung. Diesbezügliche Angaben im Architekturplan sind rein informativ. Unstimmigkeiten sind unverzüglich der Bauleitung anzuzeigen.

ÄNDERUNGEN

INDEX	DATUM	ÄNDERUNG	BEARB.	GEPR.

LEGENDE

Angaben Aussparungen
- DD Deckendurchbruch
- DA Deckenaussparung
- DS Deckenschlitz
- WD Wanddurchbruch
- WA Wandaussparung
- WS Wandschlitz senkr
- WW Wandschlitz waagr.
- FBD Fußbodendurchbr.
- FD Fundamentdurchbr.
- FBA Fußbodenaussp.
- FA Fundamentaussp.
- FS Fundamentschlitz

Abkürzungen
- H Heizung
- L Lüftung
- K Kälte
- E Elektro
- G Gas
- BR Brüstungshöhe
- UZ Unterzug Rohbau
- LR Lichtschacht
- FRN Heizkörpernische
- n.n. n.n.
- n.n. n.n.
- n.n. n.n.
- n.n. n.n.
- RFB Rohfußboden
- FFB Fertigfußboden

Angaben Brandschutz
- vrh verkleidung dicht / selbstschließend
- ss Rauchschutz
- b. feuerhemmend
- B. feuerbeständig
- RWA Rauch- und Wärmeabzugsanl.
- NA Notausgang
- U. Lüftner Durchgang
- n.n. n.n.
- n.n. n.n.
- n.n. n.n.
- n.n. n.n.

Angaben Materialien
- Stahlbeton,Güte nach Statik
- Betonfertigteil
- unbewehrter Beton
- Mauerwerk
- Leichtbauwand
- Wärmedämm. (trittfest)
- Wärmedämm. (weich)
- Schüttung, Unterlatte oder Kies
- gewachsener Boden
- Abbruch Erdkernung
- Abbruch stabsche Erfüllfügung
- Abbruch Rückbau Dach d. Flachdachs
- n.n.
- n.n.
- n.n.
- Kote Rohbau OKR / UKR
- Kote Ausbau OKF / UKF

ÜBERSICHT

Sporthalle
Mensa
Turnhalle
Schule
Kita
Kita
Kita